Bunte Welt im Lesezelt

Kreis- und Stadtbücherei Kusel

Vorleseprogramm für Kinder ab 4 Jahren

und was es sonst noch für Kinder und Jugendliche gibt

2024

Unsere Angebote

in der Bücherei:

- Bücher
- Zeitschriften
- CDs, DVDs, CD-ROMs
- Spiele
- Tonies, Tonieboxen
- Edurino, Figuren und Stifte (neu in 2024)
- eBook-Reader
- Tiptoi, Bücher und Stifte
- Bookie, Bücher und Stifte
- Fernleihe
- Lesecafe
- Kostenloser Internetzugang über WLAN

digitale Angebote online:

- Ausleihe von eBooks, eAudios, eVideos mit der Onleihe
- Ausleihe von englischsprachigen eBooks, eAudios mit Overdrive
- eLearning – digitale Lernkurse
- eKids – digitale Leselern-App für Kinder
- tigerbooks – Kindermedien-App mit interaktiven Büchern und Hörbüchern
- Findus, sehen Sie online, was Sie ausgeliehen haben, wann die Frist abläuft, welche Medien wir haben und ob sie gerade verfügbar oder ausgeliehen sind

Alle Informationen finden Sie auch auf unserer Homepage
www.buecherei-kusel.de

Am Mittwoch, dem 17. Januar 2024 startet die „Bunte Welt im Lesezelt“, das Vorleseprogramm für Kinder, in die neue Saison.

Zu hören gibt es dieses Mal Geschichten über Hasen, Hunde, Katzen, Pinguine, Zauberer und andere.

Insgesamt haben unsere Vorleserinnen und Vorleser neunzehn wunderschöne und spannende Geschichten für euch ausgesucht.

Im Anschluss an das Vorlesen wollen wir wieder gemeinsam basteln oder malen. Bitte bringt dazu immer die eigene Schere mit.

Die Vorlesestunden fangen jeweils um 15 Uhr an. Geschichten und Basteleien sind für Kinder ab 4 Jahren geeignet.

Termine Kinderprogramm 2024

Bunte Welt im Lesezelt – Vorleseprogramm ab 4 Jahren, mittwochs, 15 Uhr	
17.01.2024	Esel Finn sucht Eselin
31.01.2024	Lumpi
14.02.2024	So wie Du bist, bist du ganz genau richtig
28.02.2024	Nobbi, der Mutmachhase – Zusammen schaffen wir das
13.03.2024	Elefanten weinen nicht
27.03.2024	Hildegard, das dicke Huhn, hat vor Ostern viel zu tun
10.04.2024	Achtung! Henri und der geheimnisvolle Büchernager
24.04.2024	Nobbi, der Mutmachhase
08.05.2024	Die Neuen
22.05.2024	Bob, der Streuner
05.06.2024	Der Freundschaftszauber
18.06.2024	Der Waldbuchclub, anschließend Preisverleihung **(dienstags)**
Bilderbuchkino in den Ferien montags, mittwochs, donnerstags 11, 14 u. 16 Uhr	
11.09.2024	Lammanda und der Regenbogenpups
25.09.2024	Hokus-Pokus, der Streit ist weg!
09.10.2024	Meiner!
23.10.2024	Zilly und Zingaro – Reise um die Welt
06.11.2024	Trau dich, kleiner Pinguin!
20.11.2024	Leo Lausemaus wartet auf Weihnachten
04.12.2024	Zilly und Zingaro – Schöne Bescherung
Kinderkino für Kinder ab 5 Jahren in der Kreis- und Stadtbücherei	
16.04.2024	Überraschungsfilm zum Thema „Kinderrechte“ (mit Anmeldung)
Lesestart – Vorlesetermine speziell für 3-jährige, mittwochs, 15 Uhr	
20.03.2024	Ostern mit den Wimmel-Häschen
12.06.2024	Willie bleibt wach
04.09.2024	Der Baby Waschbär braucht keinen Schnuller mehr
13.11.2024	Buddy Bär findet einen Schatz
Bundesweiter Vorlesetag am Freitag dem 15. November um 15 Uhr	
15.11.2024	Überraschungsgeschichte
Ferienprogramm, dienstags um 10 Uhr	
23.07.2024	Ferienprogramm „Die Olchis“ für Kinder von 6 – 9 Jahren
30.07.2024	Ferienprogramm „Spinne Widerlich“ für Kinder von 4 – 7 Jahren
22.10.2024	Ferienprogramm „Dr. Brumm“ für Kinder von 4 – 7 Jahren

Mittwoch, 17. Januar 2024

Die Saison „Bunte Welt im Lesezelt“ startet mit der Geschichte „Esel Finn sucht Eselin“ von Michaela Holzinger und Markus Zöller. Erzählt wird sie von Ilka Fränger.

Esel Finn liegt gern im Gras, doch eines Tages hört er was.

Es klingt nach einem Abenteuer, nach
Hibbelkribbelherzklopffeuer.

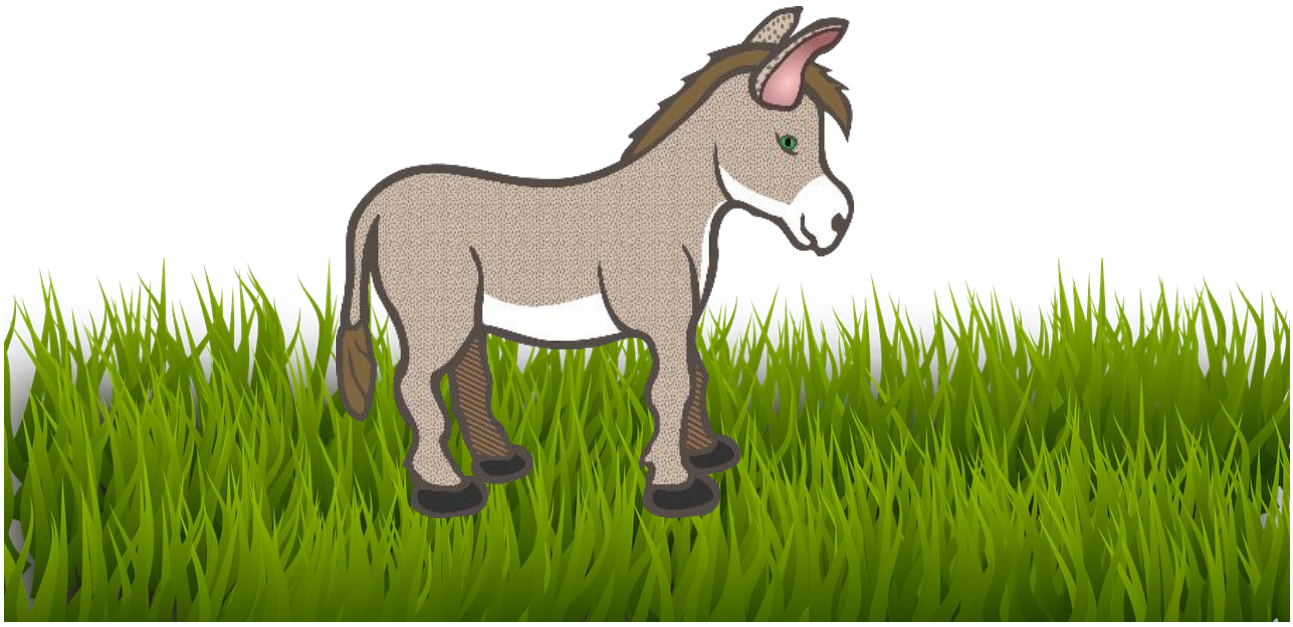

Also trabt der Esel Finn durch das hohe Gras dahin…

Mittwoch, 31. Januar 2024

Unsere langjährige Vorleserin Christiane Blum liest das Buch „Lumpi“ von Ralph Caspers und Amélie Jackowski vor.

Lumpi ist sehr müde. Er hat die ganze Nacht in seinem Lieblingsbuch gelesen: Über einen mutigen Hund, der einem fiesen Strolch auf der Spur ist. Und jetzt ist so ein Strolch hinter Lumpi her! Lumpi will ihn schnappen, aber das ist gar nicht so leicht. Eine wilde Verfolgungsjagd beginnt.

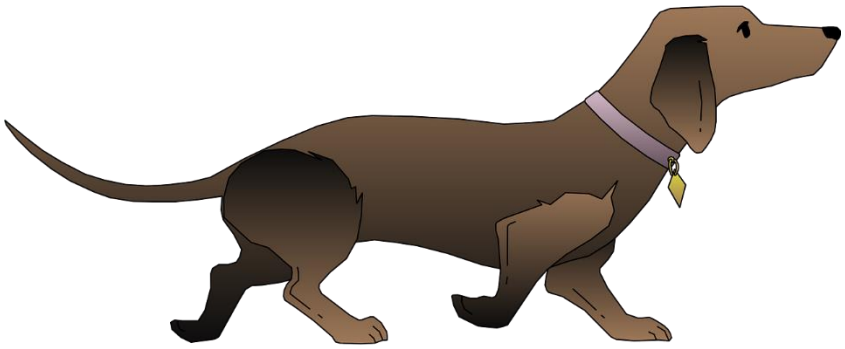

Da hat Lumpi eine geniale Idee.

Mittwoch, 14. Februar 2024

Unsere neue Vorleserin Nadja Stein liest das Buch „So wie Du bist, bist du ganz genau richtig“ von Kirsten Boie und Barbara Scholz vor.

Ein kleiner Löwe schlüpft aus einem Entenei und tappst in die Welt.

Er sieht nicht aus wie die anderen Enten-Küken, er kann nicht schwimmen und nicht fliegen – und trotzdem lieben seine Eltern ihn über alles! „Das wird schon noch!“ sagt Mama Ente und stupst ihr Löwen-Küken mit dem Schnabel an.

Und schon bald erlebt der kleine Löwe seinen großen Moment.

Mittwoch, 28. Februar 2024

Colette Wirth, auch sie eine neue Vorleserin, liest das Buch „Nobbi, der Mutmachhase: Zusammen schaffen wir das!“ von Maike Bollow, Judith Allert und Stefanie Reich vor.

Nobbi ist ein ganz besonderer Hase, denn er ist ein echter Mutmachhase!

Er ist quirlig, frech und selbstbewusst und kann in seiner Bauchtasche die Sorgen und Ängste von anderen Tieren verschwinden lassen.

Als die kleine Biberin Lilli eine Prise Mut braucht, ist Nobbi sofort zur Stelle.

Gemeinsam mit seinem Freund, dem Vogel Flatterpiep, hilft er Lilli, an sich zu glauben und auf ihre Stärken zu vertrauen.

Denn man ist nie zu klein, um etwas zu wagen und zusammen kann man alles schaffen!

Mittwoch, 13. März 2024

Ilka Fränger liest das Buch „Elefanten weinen nicht“ von Gesa Neitzel und Julian Meyer vor.

Manguste Matti ist verblüfft, vor dem Eingang seines Baus hockt ein riesengroßes Ding und seufzt. Es ist Elias, der alte Elefant. Er ist **ganz traurig**, glaubt aber, dass Elefanten nicht weinen sollen.

Zum Glück weiß Matti: Das ist Quatsch! Besser, Elias zeigt seine Gefühle, statt sie zu verstecken, und macht, was er will.

In der Savanne gibt es viele Tiere, die das tun. Einen Löwen, der sich fürchtet, ein Nilpferd, das tagsüber grast, und eine Leopardin, die sich um ein Affenbaby kümmert zum Beispiel.

Elias versteht – er kann und darf sehr wohl weinen.

Und das macht er dann auch!

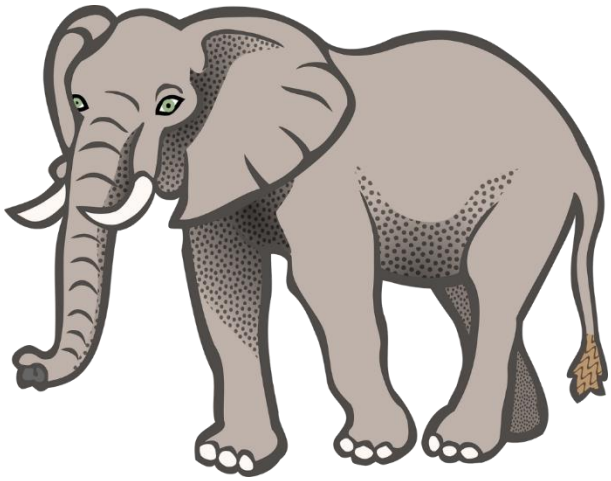

Mittwoch, 27. März 2024

Die Ostergeschichte „Hildegard, das dicke Huhn, hat vor Ostern viel zu tun“ von Sabine Cuno und Katja Mensing, wird von unserer jüngsten Vorleserin Helena Forlen vorgelesen.

Hildegard, das dicke Huhn, hat vor Ostern viel zu tun.

Der Osterhase hat jede Menge Eier bestellt und der Korb ist noch leer.

Da muss sich das Osterhuhn alle möglichen Tricks einfallen lassen, um seine 13 verrückten Hühner zum Eierlegen zu bringen…

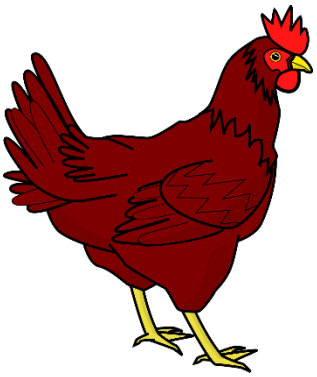

Mittwoch, 10. April 2024

Unsere Vorleserin Birgit Drees liest das Buch „Achtung! Henri und der geheimnisvolle Büchernager“ von Emily MacKenzie vor.

Achtung! Büchernager auf freiem Fuss

Bitte hilft Henri, einen geheimnisvollen Büchernager zu finden, der Löcher in alle seine Bücher knabbert!

Mittwoch, 24. April 2024

Auch unser Vorleser Marcel Bemme hat sich eine Geschichte von “Nobbi, dem Mutmachhasen“ von Maike Bollow, Judith Allert und Stefanie Reich zum Vorlesen ausgesucht.

Nobbi ist ein ganz besonderer Hase!

Nicht nur, weil er quirlig, frech und selbstbewusst ist und sich immer um die Tiere in seiner Umgebung sorgt und kümmert, sondern auch, weil er eine Bauchtasche hat – streng genommen ist er also ein Beutelhase.

In seiner Tasche kann Nobbi Sorgen und Ängste verschwinden lassen. Und für jedes Tier, das in einer verzwickten Lage ist, hat er eine Prise Mut dabei.

Denn Nobbi ist ein Mutmachhase!

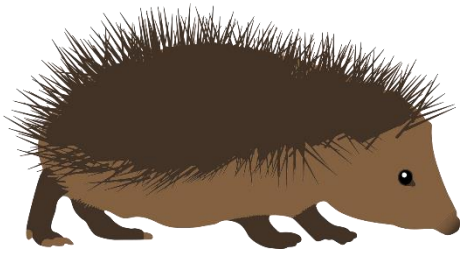

Mittwoch, 08. Mai 2024

Unsere neue Vorleserin Marlies Theiß liest das Buch „Die Neuen“ von Susanne Isern und Sonja Wimmer vor.

Eine Geschichte mit
zwei möglichen Enden!

Sie kamen von weit her in den Wald, voller Hoffnungen und Träume. Doch als die anderen Tiere die Neuen bemerkten, riefen sie: **Eindringlinge**!

Eine Geschichte über Migration. Eine Einladung für Kinder wie Erwachsene, über das Thema Zusammenleben nachzudenken und sich dabei in die Lage anderer Menschen einzufühlen.

Mittwoch, 22. Mai 2024

Das Buch „Bob, der Streuner“ von James Bowen, Garry Jenkins und Gerald Kelley wird von unserer Vorleserin Monika Gärtner vorgelesen.

Bob und James sind beste Freunde: Bob begleitet James auf Schritt und Tritt.

Doch was geschah mit dem kleinen Kater, bevor er James fand?

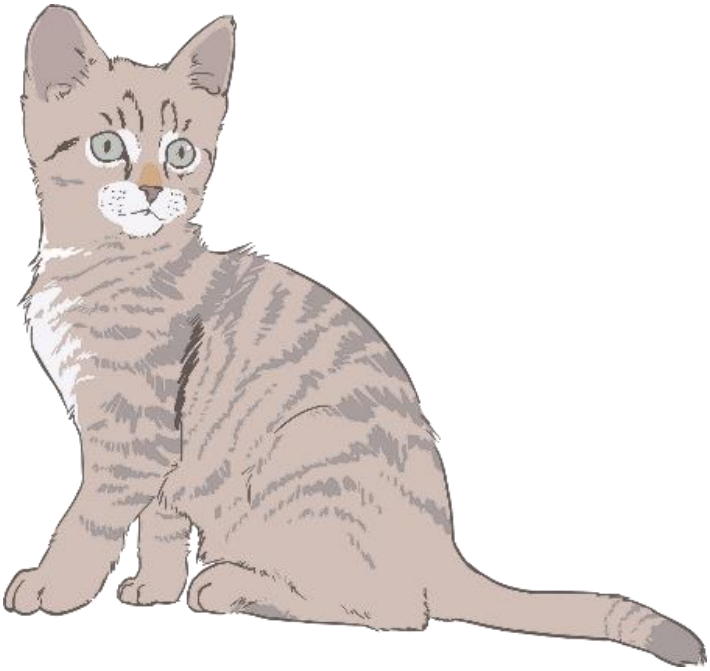

Hier erzählt Bob seine Geschichte, wie sein Leben plötzlich auf den Kopf gestellt wurde und er auf die Suche ging nach einem neuen Zuhause und jemandem, der ihn lieb hat.

Eine herzerwärmende Geschichte über den Beginn einer wahren Freundschaft.

Mittwoch, 05. Juni 2024

Ilka Fränger erzählt die Geschichte „Der Freundschaftszauber“ von Sarah Massini und Lu Fraser.

Die kleine Hexe ist einsam und wünscht sich nichts sehnlicher als einen Freund.

Beim Versuch sich einen zu zaubern, beweist sie, dass sie selbst die beste Freundin ist, die man sich nur wünschen kann. Denn sie ist bereit, ihren allergrößten Wunsch aufzugeben, damit jemand anders glücklich ist.

Eine bezaubernde Geschichte darüber, was Freundschaft wirklich bedeutet.

Dienstag, 18. Juni 2024

Unsere Mitarbeiterin Daniela Schellhaaß liest vor der Sommerpause das Buch „Der Waldbuchclub“ von Annie Silvestro und Tatjana Mai-Wyss vor.

An warmen Tagen sitzt Hoppel am liebsten vor der Bücherei und lauscht heimlich der Märchenstunde.

Aber wenn es kälter ist, wird die Märchenstunde zurück in die Bücherei verlegt. Hoppel sehnt sich danach, Geschichten zu lauschen und wird fast verrückt ohne Bücher.

Schon bald heckt er einen Plan aus, um nicht auf Bücher verzichten zu müssen.

Es beginnt ein Abenteuer, das auch aus seinen Waldfreunden Leseratten machen wird.

Im Anschluss findet die Preisverleihung des Lesezeltes 2023/2024 statt.

Sommerferien voller toller Geschichten

Bilderbuchgeschichten hören und die Bilder auf der Leinwand sehen – während der Sommerferien zeigt die Bücherei im Lesezelt Bilderbuchkinos.

Montags, mittwochs und donnerstags jeweils um **11** Uhr **14** Uhr und **16** Uhr gibt es spannende Geschichten zu sehen und zu hören. Die Bilderbuch-Geschichten sind geeignet für Kinder ab ca. 3 – 4 Jahren.

Eine Anmeldung ist nicht erforderlich. Die Bibliothek übernimmt keine Aufsichtspflicht, die Begleitpersonen bleiben bitte die ganze Zeit in der Bücherei.

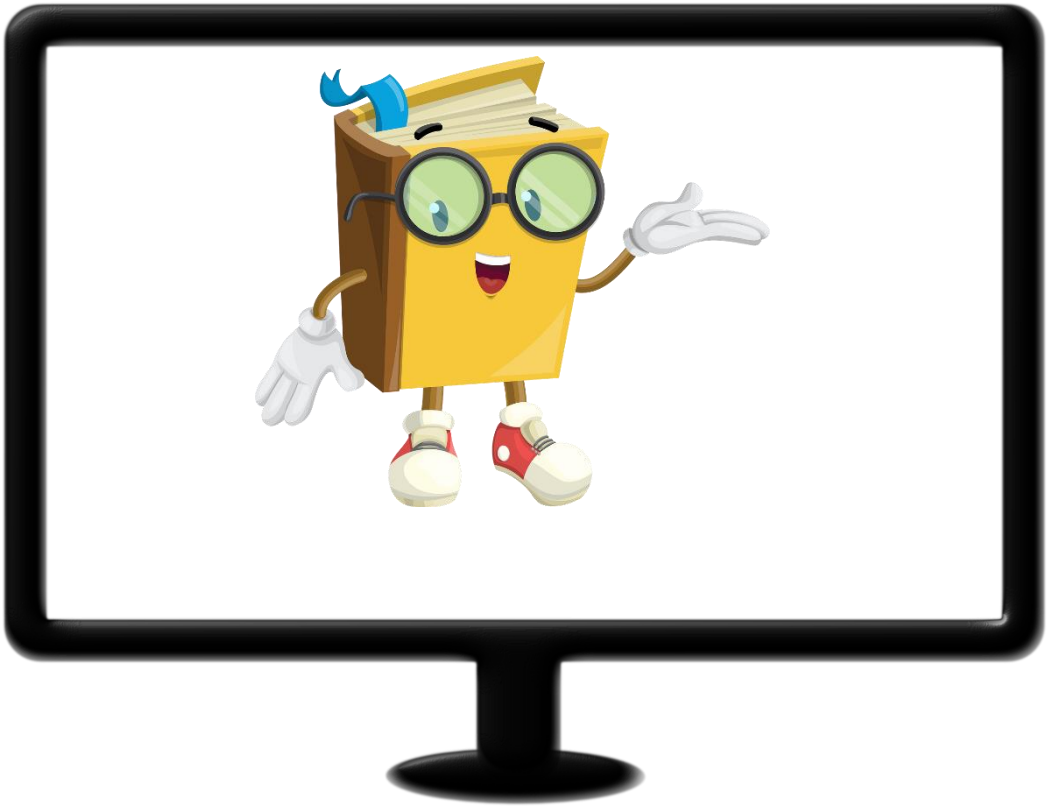

Mittwoch, 11. September 2024

Eckhard Steuer erzählt die Geschichte „Lammanda und der Regenbogenpups“ von Tim Boltz, Radost Bokel und Mareike Ammersken.

Das kleine Lamm Lammanda wird von den anderen Schafen ausgelacht, weil es regenbogenbunt ist. Und manchmal, wenn es sich ganz doll aufregt, entwischt ihm ein Regenbogenpups!

Zum Glück weiß der Hüte-Hund Bernhard Diener Rat: Er stellt Lammanda seine außergewöhnlichen Freunde vor.

Beim Treffen mit einem veganen Hai, einem Fisch, der nicht schwimmen kann und vielen anderen Tieren merkt Lammanda lammsam, was wirklich wichtig ist – und dass wir alle besonders sind.

Mittwoch, 25. September 2024

Monika Gärtner erzählt die Geschichte “Die zauberhaften Drei: Hokus-Pokus, der Streit ist weg!“ von Stefanie Dahle.

Dicke Luft im Zauberwald! Fips, das Kaninchen, gibt frech mit seinem Zauberstab an. Und Poki, dem Stinktier, gefällt das gar nicht.

Die beiden streiten sich darüber, wer die geheimnisvolle Flaschenpost mit dem Brief der kleinen Hexe gefunden hat. Sie ist im Drachenberg gefangen und braucht dringend Hilfe.

Endlich raufen sich die Freunde zusammen. Denn nur gemeinsam sind sie einfach zauberstark!

Eine kluge und fantasievolle Bildergeschichte übers Streiten und Versöhnen!

Mittwoch, 09. Oktober 2023

Die Geschichte „Meiner“ von Olivia Huth wird von unserer Vorleserin Marlies Theiß erzählt.

Hoch oben im Baum haben Hase, Maus und Bär einen köstlichen Apfel entdeckt. Jeder möchte ihn für sich alleine haben. Doch keiner der drei kommt an den Apfel heran.

Ob sie es schaffen, den Apfel zu pflücken, wenn sie sich zusammentun?

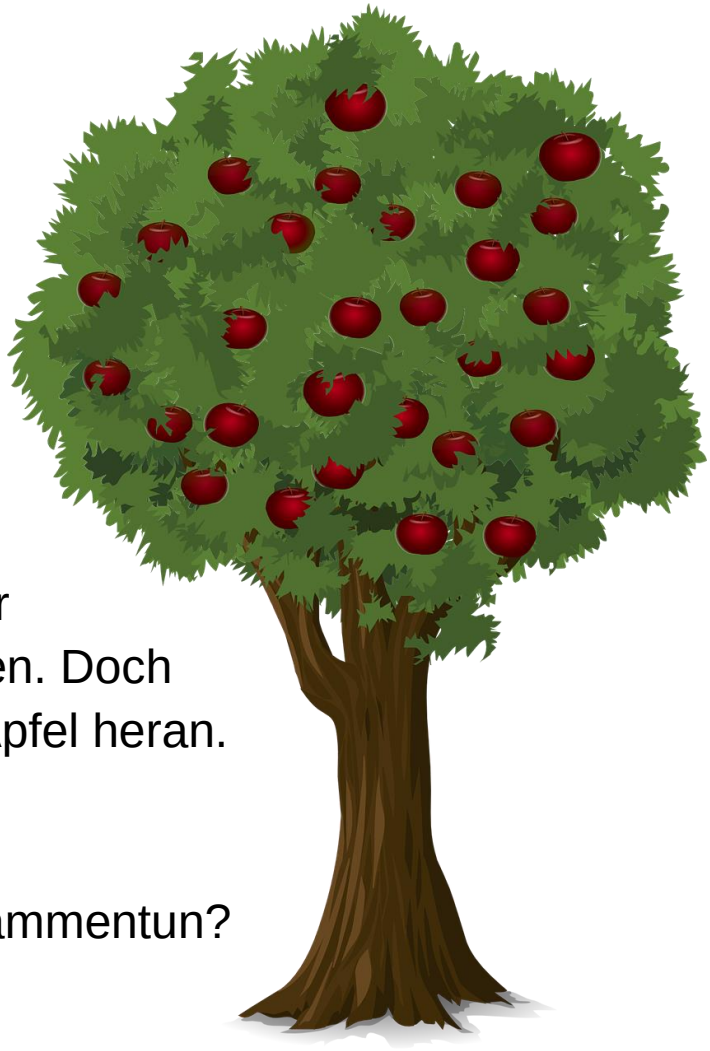

Mittwoch, 23. Oktober 2024

Unsere langjährige Vorleserin, Christine Arnold liest die Geschichte Zilly und Zingaro „Reise um die Welt“ von Korky Paul und Valerie Thomas vor.

Zilly und Zingaro machen eine magische Weltreise. Auf dem Besenstiel sausen sie rund um den Globus und besuchen die wilden Tiere – von den Kängurus in Australien bis zum Eisbären am Nordpol.

Doch als die Tiere hungrig werden und ein Krokodil mächtig Appetit auf Kater Zingaro bekommt, wird die Reise höchst riskant…

Mittwoch, 06. November 2024

Christiane Blum liest die Geschichte „Trau dich, kleiner Pinguin“ von Steve Smallman vor.

Pinguinmädchen Pippa hat vor vielen Dingen Angst – vor Schneestürmen, lauten Geräuschen und ganz besonders vor der Dunkelheit – im Gegensatz zu ihrem draufgängerischen Freund Percy, der gerne mal aus der Reihe tanzt.

Als Percy eines Tages spurlos verschwindet, nimmt Pippa all ihren Mut zusammen und begibt sich auf die aufregende Suche nach ihrem Freund. Dabei erkennt sie, dass es manchmal gut ist, sich seinen Ängsten zu stellen.

Eine wundervolle Geschichte über Freundschaft, Mut und wie man es schafft, Ängste zu überwinden, wenn es wirklich darauf ankommt.

Mittwoch, 20. November 2023

Monika Gärtner liest zur Einstimmung auf die Adventszeit die Geschichte „Leo Lausemaus wartet auf Weihnachten“ von Marco Campanella vor.

Leo Lausemaus ist zwar eine kleine Maus, aber er ist genauso wie alle anderen kleinen Kinder auf dieser Welt.

Derzeit ist das Warten auf den Weihnachtsmann mit den Geschenken das Wichtigste für Leo Lausemaus!

Aber in dieser Geschichte lernt Leo, dass es noch viel Wichtigeres – nämlich Hilfsbereitschaft.

Mittwoch, 04. Dezember 2024

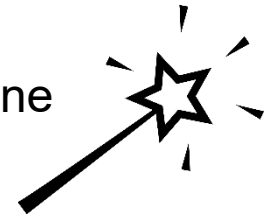

Die Weihnachtsgeschichte „Zilly und Zingaro: Schöne Bescherung“ von Korky Paul und Valerie Thomas, liest unsere jüngste Vorleserin, Helena Forlen, vor.

Zilly und Zingaro fiebern Weihnachten entgegen.

Doch ausgerechnet in Ihrem Schornstein bleibt der Weihnachtsmann stecken und verliert wertvolle Zeit! Wie um Himmelswillen soll er nur all die vielen Geschenke pünktlich zur Bescherung verteilen?

Schneeklare Sache: Um Weihnachten zu retten, sind Zillys Zauberkünste gefragt!

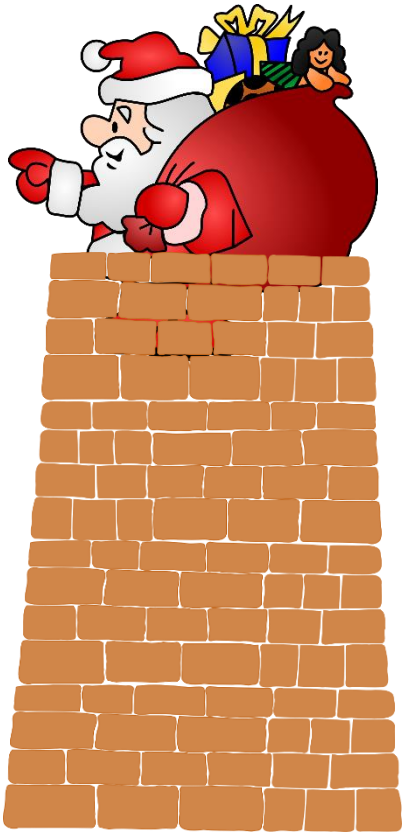

„Lesestart – Drei Meilensteine für das Lesen“

Das ist ein Programm zur Sprach- und Leseförderung, das sich schon an die Jüngsten richtet. Es wird vom Bundesministerium für Bildung und Forschung finanziert und von der Stiftung Lesen durchgeführt.
Kinder, die mit Büchern und Geschichten aufwachsen, lernen besser lesen und haben mehr Spaß daran. Das ist eine wichtige Voraussetzung für gute Bildungschancen!

Vorlesen ist schon für kleine Kinder wichtig!

Ab dem Alter von drei Jahren erkennen Kinder, dass sich viele Abläufe wiederholen und dass ihre Handlungen Folgen haben. Sie können aber vieles, was ihnen täglich begegnet, noch nicht richtig verstehen. Deshalb brauchen sie jemanden, der ihnen die Welt erklärt. Bücher können entscheidend dazu beitragen. Ab jetzt interessieren sich die Kinder für längere Geschichten. Anregungen greifen sie eigenständig und fantasievoll auf. Sie lieben Sachbücher, die ihre Neugierde befriedigen und sie wollen darüber reden.

In der Kreis- und Stadtbücherei Kusel gibt es vier Vorlesenachmittage speziell für 3-jährige.

Dabei erhalten die 3-jährigen Kinder ein Lesestart-Set.

Mittwoch, 20. März 2024, 15 Uhr

Daniela Schellhaaß liest die Geschichte „Ostern mit den Wimmel-Häschen“ von Kerstin M. Schuld vor.

In diesem Jahr zeigt Opa Franz den kleinen Wimmel-Häschen alles, was ein echter Osterhase können muss:

Sie kaufen bunte Farben und Pinsel, üben Malen und bauen wunderschöne Osternester.

Als der große Ostertag kommt, ist die quirlige Hasenbande ganz aufgeregt: Werden die Kinder die versteckten Eier finden?

Mittwoch, 12. Juni 2024, 15 Uhr

„Willie bleibt wach“ von Barbara Moßmann wird von Daniela Schellhaaß vorgelesen.

Es ist Schlafenszeit, aber Willie, das wildeste kleine Wildschwein von allen, ist überhaupt nicht müde.
Und deshalb hat er auch keine Lust, im Bett liegen zu bleiben, denn eins steht fest:

Willie bleibt wach!
Oder?

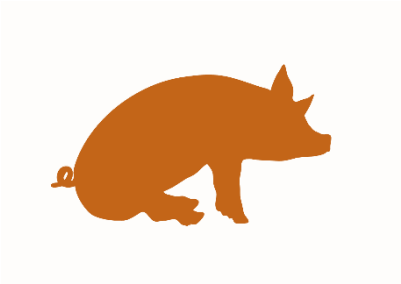

Mittwoch, 04. September 2024, 15 Uhr

Der kleine Waschbär spielt und tobt mit seinen Freunden draußen am Fluss. Dabei verliert er seinen Schnuller, und alle helfen mit, ihn zu suchen.

Aber braucht der kleine Waschbär den Schnuller wirklich noch?

Eigentlich sind Schnuller doch was für Babys…

Mittwoch, 13. November 2024, 15 Uhr

Daniela Schellhaaß liest die Geschichte „Buddy Bär findet einen Schatz“ von Greta Carolat und Susanne Mais vor.

Eins ist mal klar: Langweilig wird es Buddy Bär nie, schließlich ist Mozart Wildschwein sein bester Freund.

Und der hat immer einfach wunderbare Ideen. So, wie die Idee mit der Schatzsuche. Den finden sie zwar nicht gleich, dafür aber eine Schatzkarte!

Und jetzt geht das Abenteuer erst richtig los…

Bundesweiter Vorlesetag

Freitag, 15. November 2023, 15 Uhr

Zum bundesweiten Vorlesetag am 15. November lädt die Kreis- und Stadtbücherei zu einem Vorlesenachmittag ein.

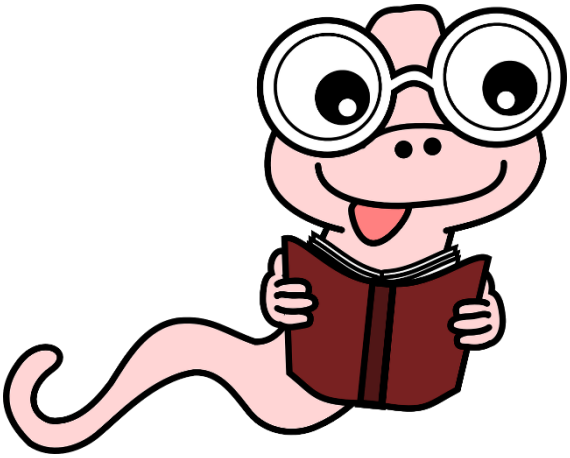

Wir wollen gemeinsam Geschichten (welche wird noch nicht verraten) hören und danach malen oder basteln.

Vom 01. Juli bis 01. September findet zum siebzehnten Mal der **Lesesommer Rheinland-Pfalz** statt. Teilnehmen können Kinder und Jugendliche von 6 – 16 Jahren. Das bewährte Konzept: mindestens drei Bücher lesen und mit etwas Glück einen von vielen attraktiven Preisen gewinnen.

Vom 01. Juli bis 01. September findet zum dritten Mal der **Vorlesesommer Rheinland-Pfalz** statt. Teilnehmen dürfen alle im Kindergartenalter mit ihren jeweiligen Lieblingsvorlesern. Wer sich drei Bücher vorlesen lässt und dazu ein selbstgemaltes Bild in der Bücherei abgibt, erhält eine Urkunde und hat die Chance, tolle Preise zu gewinnen.

Kinderferienprogramm

Am **Dienstag, dem 23. Juli 2024** von 10 – 14 Uhr findet das Kinderferienprogramm „Die Olchis“ für Kinder von 6 – 9 Jahren statt.

Die Olchis sind kleine grüne Wesen, die auf der Müllhalde „Schmuddelfing“ leben, sich auch von Müll ernähren und viele spannende Abenteuer erleben. Ihr Haustier ist der Drache „Feuerstuhl“. Die Geschichten über die Olchis stammen von dem bekannten Autor Erhard Dietl.

An diesem Tag werden Geschichten von den „Olchis“ erzählt, es werden Lieder über die „Olchis“ gesungen und wir wollen die „Müllwohnung“ der „Olchis“ nachbauen.

Die Kinder sollten schon über Lesekenntnisse verfügen. Mitzubringen sind ein Trinkbecher, ein Teller, Besteck, eine Schere und vor allem gute Laune.

Eine verbindliche schriftliche Anmeldung in der Bücherei bis zum 15. Juli 2024 ist erforderlich, die Zahl der Teilnehmer ist begrenzt. Der Unkostenbeitrag (Vorkasse) beträgt 7,00 Euro.

Je nach Wetter findet die Veranstaltung entweder in der Bücherei oder im Innenhof statt, daher bitte an Sonnenschutz denken.

Kinderferienprogramm

Am **Dienstag, dem 30. Juli 202** von 10 – 13 Uhr findet das Kinderferienprogramm „Die Spinne Widerlich“ für Kinder von 4 – 7 Jahren statt.

Die kleine Spinne Widerlich lebt mit ihrer großen Familie im Wald. Dort erlebt sie viele Abenteuer. Geschrieben und gezeichnet wurden die Geschichten um die kleine Spinne Widerlich von der Schauspielerin Diana Amft. und Martina Matos.

An diesem Tag werden Geschichten von der Spinne Widerlich erzählt, es wird gemalt und gebastelt.

Mitzubringen sind ein Trinkbecher, ein Teller, Besteck, eine Schere und vor allem gute Laune.

Eine verbindliche schriftliche Anmeldung in der Bücherei bis zum 22. Juli 2024 ist erforderlich, die Zahl der Teilnehmer ist begrenzt. Der Unkostenbeitrag (Vorkasse) beträgt 7,00 Euro.

Je nach Wetter findet die Veranstaltung entweder in der Bücherei oder im Innenhof statt, daher bitte an Sonnenschutz denken.

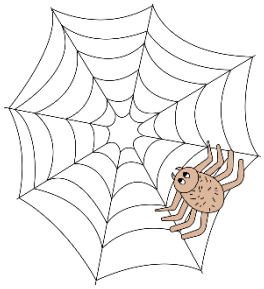

Kinderferienprogramm

Am **Dienstag, dem 22. Oktober 2024** von 10 – 13 Uhr findet das Kinderferienprogramm „Dr. Brumm – ein Bär zu Gast in der Bücherei für Kinder von 4 – 7 Jahren in der Bücherei statt.

Der brummelige Braunbär Dr. Brumm und sein Freund der Goldfisch Pottwal erleben an diesem Tag lustige Abenteuer. Es wird gemalt, gebastelt, vorgelesen und gespielt. Die Abenteuer von Dr. Brumm hat der Autor Daniel Napp geschrieben.

Mitzubringen sind ein Trinkbecher, ein Teller, Besteck, eine Schere und vor allem gute Laune.

Eine verbindliche schriftliche Anmeldung in der Bücherei bis zum 14. Oktober 2024 ist erforderlich, die Zahl der Teilnehmer ist begrenzt. Der Unkostenbeitrag (Vorkasse) beträgt 7,00 Euro.

Kinderkino für Kinder ab 5 Jahren in der Bücherei

Dienstag, 16. April 2024, von 14 bis 17 Uhr

Ein toller Nachmittag liegt vor Euch. Gemeinsam schauen wir einen Überraschungsfilm und befassen uns mit dem Thema Kinderrechte. Es geht um ein kleines rothaariges Mädchen, das seinen ganz eigenen Kopf hat und wie kein anderes die Rechte für Kinder einfordert.

In der Pause gibt es Popcorn und Getränke und nach dem Film werden wir gemeinsam basteln und malen.

Eingeladen sind alle Kinder ab 5 Jahren, die Eltern können, müssen aber nicht dabeibleiben. Eine verbindliche Anmeldung in der Kreis- und Stadtbücherei Kusel, telefonisch unter 06381 / 9250-0 oder per E-Mail an buecherei.kusel@t-online.de bis zum 11. April 2024 ist erforderlich, die Zahl der Teilnehmer ist begrenzt.

Den Nachmittag begleiten Claudia Schramm und Daniela Schellhaaß von der Kreis- und Stadtbücherei Kusel sowie Simone Schnipp von der Partnerschaft für Demokratie.

Die Veranstaltung wird gefördert vom Bundesministerium für Familie, Senioren, Frauen und Jugend (BMFSFJ) im Rahmen der Partnerschaft für Demokratie Landkreis Kusel und des Bundesprogramms „Demokratie leben!“.

Gefördert vom

Bundesministerium
für Familie, Senioren, Frauen
und Jugend

im Rahmen des Bundesprogramms

Demokratie leben!

Familien-Aktionstag

Am **Samstag, dem 04. Mai 2024** findet von 11 bis 16 Uhr auf dem Koch'schen Markt zum dritten Mal der Kuseler Familien-Aktionstag statt.

Auch in diesem Jahr wird die Kreis- und Stadtbücherei Kusel mit einer Aktion dabei sein.

Informationen für Kindergärten und Schulen

Wir freuen uns, Sie mit Ihrer Kindergartengruppe oder Schulklasse zu einer Büchereiführung begrüßen zu können. Die Termine der „Bunten Welt im Lesezelt“ sind dazu jedoch nicht geeignet.

Wir bieten für Sie eigene Termine mit einem auf die jeweilige Altersstufe abgestimmten Programm an. Nähere Informationen dazu finden sie auf unserer Homepage unter https://buecherei-kusel.de/fuehrungen

Bitte melden Sie sich unter 06381-92580 oder per Mail buecherei.kusel@t-online.de und vereinbaren Sie einen Termin.

Öffnungszeiten

der Kreis- und Stadtbücherei Kusel

Montag	10 – 18 Uhr
Dienstag	geschlossen
Mittwoch	10 – 18 Uhr
Donnerstag	10 – 18 Uhr
Freitag	geschlossen

Führungen & Vorlesetermine

für Kindergärten und Schulen
überwiegend dienstags ab 9.00 Uhr
Anmeldung und Terminabsprache
Tel 06381 / 9258-0
Mail: buecherei.kusel@t-online.de
Web: www.buecherei-kusel.de

Kreis- und Stadtbücherei Kusel
Fritz-Wunderlich-Str. 47
66869 Kusel